

LOTTO FUNZIONALE PRIORITARIO –  
TRATTO DA SAN ROCCO AL PORTO (LO)  
A STAGNO LOMBARDO (CR) – DELLA  
CICLOVIA TURISTICA NAZIONALE VENTO



PROGETTO DEFINITIVO - ESECUTIVO  
Ponte SP196 di Maccastorna - Crotta d'Adda

**COMMITTENTE:**  
Agenzia Interregionale per il fiume Po  
Ufficio operativo di Cremona

**R.U.P. :** Ing. Alessio Picarelli  
**D.E.C. :** Geom. Fernando Altobello  
**Coordinatore dei progetti:** Dott. Christian Farioli  
**CUP :** B17C20000070002

**RESPONSABILE DELL'INTEGRAZIONE DELLE  
PRESTAZIONI SPECIALISTICHE**  
Ing. Lino Pollastri

**Progettisti:**

Arch. Enrico Costa  
Arch. Renato Da Re  
Ing. Elena Guerzoni  
Ing. Elettra Lowenthal  
Arch. Gianluca Parcianello  
Arch. Lio Parcianello  
Ing. Mauro Perini (DT)  
Ing. Alessandro Placucci  
Ing. Lino Pollastri  
Ing. Francesco Seneci

**Progettista strutturale:**  
Ing. Lorena Ragnacci

**Geologo:**  
Dott. Geol. Mirko Demozzi

**OGGETTO:**  
**ELABORATI GRAFICI**

PROGETTO: PARTICOLARI  
COSTRUTTIVI

AIPO20050	D/E 2 13.0	
cod. commessa	num. elaborato	
DATA:	Aprile 2022	REDATTO: SM
SCALA:	1 : 2000	APPROVATO: LP
REVISIONE:	0	VERIFICATO: MP



MATE Soc. Coop.va  
C.F./p.IVA 03419611201  
pec mateng@legalmail.it  
mateng@mateng.it

Via S.Felice 21  
40122 Bologna (BO)  
T +39 051 29 12 911



Parcianello & Partners engineering s.r.l.  
C.F./p.IVA 01041760255  
pec studio@pec.studioparcianello.com  
studio@studioparcianello.com

Via G. Matteotti 30/d  
32016 Alpago - Farra (BL)  
T +39 043 74 6100



Coopprogetti Soc. Coop.  
C.F./p.IVA 00424850543  
pec coopprogetti@pec.it  
staff@coopprogetti.it

Via della Piaggiola 152  
06024 Gubbio (PG)  
T +39 075 92 3011



NetMobility s.r.l.  
C.F./p.IVA 03184140238  
pec netmobility@pec.it  
netmobility@netmobility.it

Via G. Morgagni 24  
37135 Verona (VR)  
T +39 045 82 50 176

GRUPPO DI LAVORO



Mate Soc. Coop.

Ing. Lino Pollastri, Ing. Elena Guerzoni, Ing. Franco Di Biase, Ing. Matteo Cella, Arch. Francesco Vazzano, Arch. Agostino Maiurano, Ing. Mauro Angione, Ing. Silvia Moretti, Ing. Marco Lupo, Arch. Arturo Augelletta, Ing. Elettra Lowenthal, Arch. Emanuela Barro, Dott. Urb. Valeria Polizzi, Dott. Urb. Lisa De Gasper, Ing. Mauro Perini (DT), Ing. Alessandro Sanna, Dott. Veronica D’Onofrio.



Cooprogetti Soc. coop.

Arch. Enrico Costa, Arch. Paolo Ghirelli, Ing. Lorena Ragnacci, Ing. Edoardo Filippetti, Ing. Moreno Panfili, Ing. Alessandro Placucci, Arch. Elisa Aurora Eleonora Crimi, Arch. Luigi Muraca, Ing. Danilo Pelle, Cons. BB. AA. AA. Eleonora Gitto, Ing. Luigino Capponi, Ing. Luigi Farina, Geol. Fausto Pelicci, Dott. Agr. Salvatore Mauro, Dott. Archeo. Mariagrazia Liseno.



Parcianello & Partners engineering s.r.l.

Arch. Lio Parcianello, Arch. Renato Da Re, Arch. Gianluca Parcianello, Arch. Giada Saviane, Geom. Enzo Parcianello, Dis. Romano Sommacal, p.e. Simona Cesa, Arch. Federico Segat, Arch. Giulia Della Giustina, Arch. Andrea Maugeri, Ing. Tiziana Cataldo.



NetMobility s.r.l.

Ing. Francesco Seneci, Geol. Mirko Demozzi, Geol. Alice Ferrari.

PARTICOLARI COSTRUTTIVI

- 1. BARRIERE PER IMPEDIRE L'ACCESSO IN GOLENA
- 2. GUARD RAIL TIPO H2

BARRIERE PER INTERDIRE L'ACCESSO IN GOLENA

TIPOLOGICO BARRIERA MANUALE

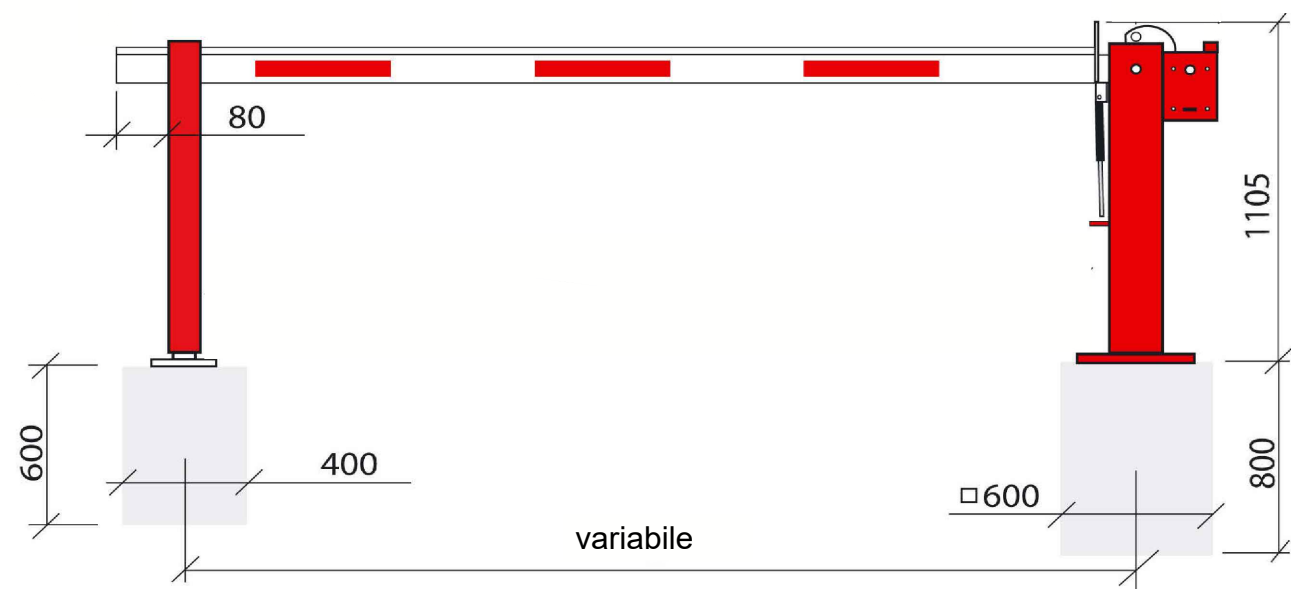

Sezione

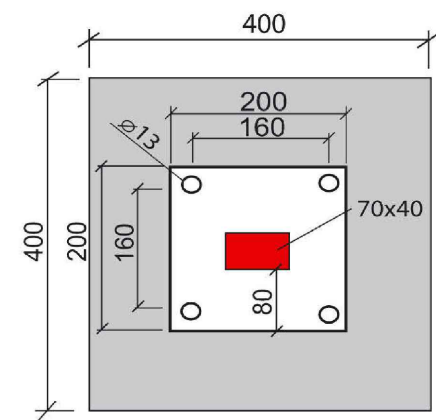

Pianta

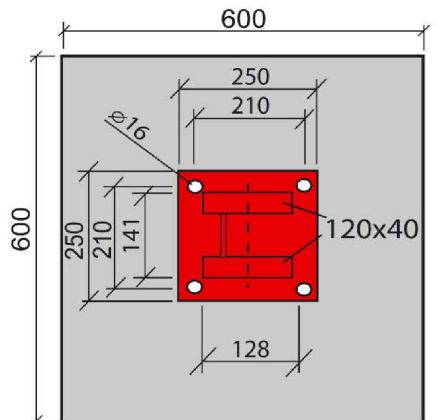

PLANIMETRIA CON INDICAZIONE POSIZIONE BARRIERE LUNGO L'ASSE DELL'INTERVENTO



GUARD RAIL TIPO H2

CLASSE H2 BORDO LATERALE - BARRIERA 3 ONDE SINGOLA SU RILEVATO W4

Esempio, specifiche da verificare con la DL

